

Natječaj 2022. – uvod, novosti, aktualno

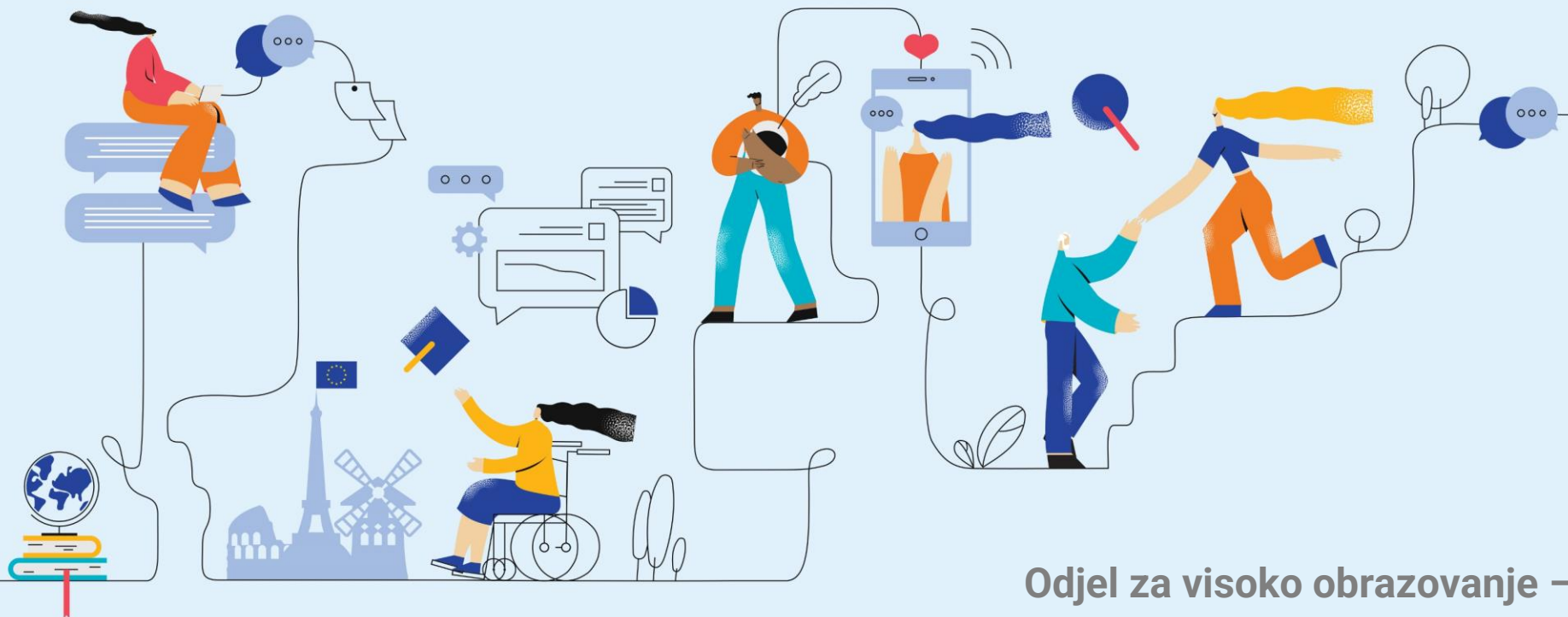

Katarina Bilonić

Odjel za visoko obrazovanje – partnerske zemlje

14. listopada 2022.

Projekti mobilnosti financirani sredstvima za vanjsku politiku (KA171) – Natječaj 2022.

<i>snimka</i>	Projektni ciklus i provedba KA171 projekata	<i>Iva Vlastelica (AMPEU)</i>
10:00 – 12:45	Natječaj 2022. – uvod, novosti, aktualno	<i>Katarina Bilonić (AMPEU)</i>
	Projektni ciklus u praksi	<i>Ana Ćosić, E+ ambasadorica (Sveučilište u Splitu)</i>
	<i>Pitanja i odgovori</i>	
	Pauza	
	Ugovor o dodjeli bespovratnih sredstava	<i>Marija Junković (AMPEU)</i>
	Financijski aspekti provedbe KA171 projekata	<i>Josipa Tomljenović (AMPEU)</i>
	<i>Pitanja i odgovori</i>	
12:45 – 13:15	Pauza za ručak	
Inkluzija u aktivnosti KA171		
13:15 – 15:15	Nacionalni pristup inkluziji u provedbi KA171 projekata	<i>Ivana Bijažić (AMPEU)</i>
	<i>Pitanja i odgovori</i>	
	Sphere Study on inclusion in International Credit Mobility (2014-2020)	<i>Howard Davies (European University Association)</i>
	Pauza	
	Education and Erasmus + Generation before and during the war	<i>Svitlana Shytikova, project coordinator (National Erasmus+ Office Ukraine)</i>
<i>Q&A's (in English)</i>		
15:15 – 15:30	Zaključci i završetak uvodnog sastanka	

Uvodni sastanak

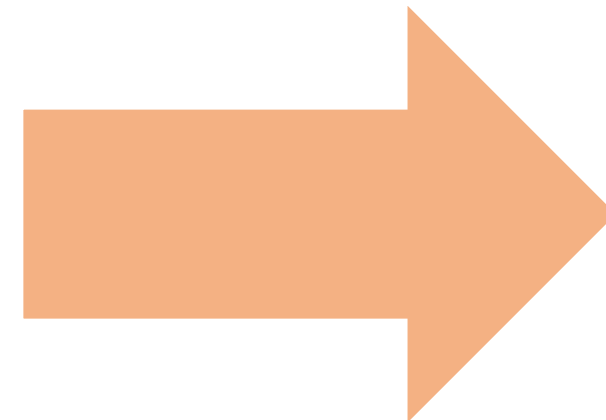



Sudjelovanje trećih (partnerskih) zemalja

KA131 međunarodno otvaranje (*international opening*)

- Financira se sredstvima EU-a za unutarnju politiku (*internal funds*)
- **ODLAZNE** mobilnosti u treće (partnerske) partnerske zemlje
- Do 20 % iznosa ugovora* za odlazne mobilnosti u regije **1 – 14**

KA171 Međunarodna mobilnost koja uključuje treće zemlje koje nisu pridružene programu

- Financira se instrumentima za vanjsko djelovanje EU-a (*external funds*)
- Usklađena s prioritetima vanjske politike EU-a
- **ODLAZNE i DOLAZNE** mobilnosti u regije **1 – 12**
- **Ne podržavaju se mobilnosti sa zemljama regije 13 i 14**



KA171 - projekti mobilnosti za studente i osoblje financirani sredstvima za vanjsku politiku

- *Gap year* 2021.
- početak projekata: 1. kolovoza 2022.
- trajanje projekata: 24 ili 36 mjeseci

odlazne i dolazne mobilnosti u
regije 1 – 12



Popis regija i zemalja →
Programski vodič (EN), str. 32. –
33.

Zapadni Balkan (Regija 1)	Albanija, Bosna i Hercegovina, Kosovo ²¹ , Crna Gora
Zemlje istočnog susjedstva (Regija 2)	Armenija, Azerbajdžan, Bjelarus, Gruzija, Moldova, Državno područje Ukrajine priznato međunarodnim pravom
Zemlje južnog Mediterana (Regija 3)²²	Alžir, Egipat, Izrael, Jordan, Libanon, Libija, Maroko, Palestina ²³ , Sirija, Tunis
Ruska Federacija (Regija 4)	Državno područje Rusije priznato međunarodnim pravom
Regija 5 Azija²⁴	Bangladeš, Butan, DNR Koreja, Filipini, Indija, Indonezija, Kambodža, Kina, Laos, Maldivi, Malezija, Mjanmar, Mongolija, Nepal, Pakistan, Šri Lanka, Tajland i Vijetnam Zemlje s visokim dohotkom: Brunej, Hong Kong, Japan, Koreja, Makao, Singapur i Tajvan
Regija 6 Središnja Azija²⁵	Afganistan, Kazahstan, Kirgistan, Tadžikistan, Turkmenistan, Uzbekistan
Regija 7 Bliski istok	Iran, Irak, Jemen Zemlje s visokim dohotkom: Bahrein, Katar, Kuvajt, Oman, Saudijska Arabija, Ujedinjeni Arapski Emirati
Regija 8 Pacifik²⁶	Cookovi Otoci, Fidži, Kiribati, Maršalovi Otoci, Mikronezija, Nauru, Niue, Palau, Papua Nova Gvineja, Salomonovi Otoci, Samoa, Timor-Leste, Tonga, Tuvalu, Vanuatu
	Zemlje s visokim dohotkom: Australija, Novi Zeland
Regija 9 Supsaharska Afrika^{27 28}	Angola, Benin, Bocvana, Burkina Faso, Burundi, Kamerun, Cabo Verde, Srednjoafrička Republika, Čad, Komori, Kongo, Demokratska Republika Kongo, Côte d'Ivoire, Džibuti, Ekvatorska Gvineja, Eritreja, Esvatini, Etiopija, Gabon, Gambija, Gana, Gvineja, Gvineja Bisau, Kenija, Lesoto, Liberija, Madagaskar, Malavi, Mali, Mauritanija, Mauricijus, Mozambik, Namibija, Niger, Nigerija, Ruanda, Sveti Toma i Prinsipe, Senegal, Sejšeli, Sijera Leone, Somalija, Južna Afrika, Južni Sudan, Sudan, Tanzanija, Togo, Uganda, Zambija, Zimbabve
Regija 10 Latinska Amerika	Argentina, Bolivija, Brazil, Čile, Kolumbija, Kostarika, Ekvador, El Salvador, Gvatemala, Honduras, Meksiko, Nikaragva, Panama, Paragvaj, Peru, Urugvaj i Venezuela
Regija 11 Karibi²⁹	Antigva i Barbuda, Bahami, Barbados, Belize, Dominika, Dominikanska Republika, Grenada, Gvajana, Haiti, Jamajka, Kuba, Surinam, Sveta Lucija, Sveti Kristofor i Nevis, Sveti Vincent i Grenadini te Trinidad i Tobago
Regija 12 SAD i Kanada	Sjedinjene Američke Države, Kanada



Proračun za područje visokog obrazovanja – Erasmus+

Decentralizirane Erasmus+ aktivnosti u području visokog obrazovanja				
Natječaj	KA1		KA2	Ukupno (EUR)
	intra EU (KA103/KA131)	ICM (KA107/KA171)		
2014.	4.778.478,00 EUR	n/a	453.676,00 EUR	5.232.154,00 EUR
2015.	4.791.709,00 EUR	1.440.844,00 EUR	450.000,00 EUR	6.682.553,00 EUR
2016.	5.088.390,00 EUR	1.590.492,00 EUR	450.000,00 EUR	7.128.882,00 EUR
2017.	6.372.615,00 EUR	1.654.868,00 EUR	569.062,00 EUR	8.596.545,00 EUR
2018.	8.738.348,00 EUR	1.797.241,00 EUR	767.847,00 EUR	11.303.436,00 EUR
2019.	10.339.994,00 EUR	2.316.101,00 EUR	1.170.514,00 EUR	13.826.609,00 EUR
2020.	10.792.021,00 EUR	2.440.277,00 EUR	1.676.216,00 EUR	14.908.514,00 EUR
2021.	8.590.737,00 EUR	- EUR	1.854.066,00 EUR	10.444.803,00 EUR
2022.	12.600.070,00 EUR	2.476.359,00 EUR	1.168.761,00 EUR	16.245.190,00 EUR



Prijavitelji – Natječaj 2022.

- hrvatski nositelji ECHE - 2021. – 2027.: **43 VU**
- **natječaj 2022.: 26 VU**

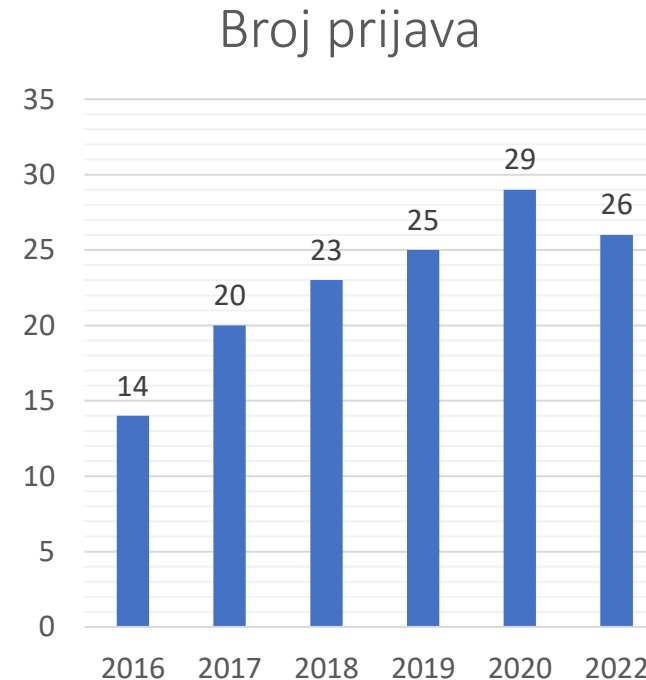
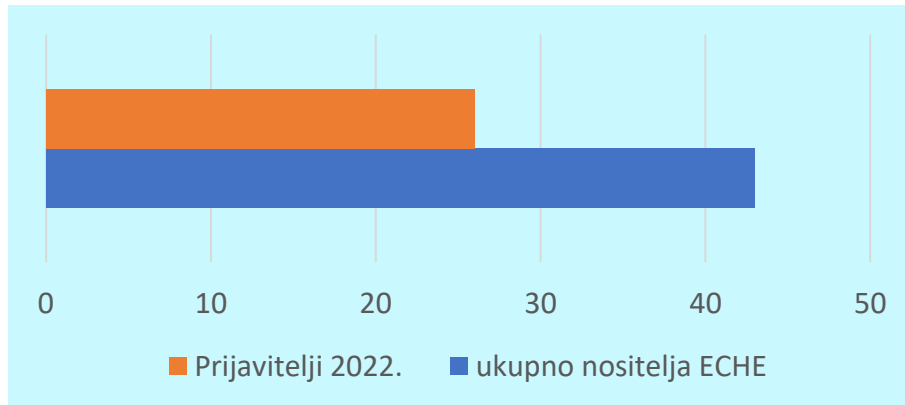

Usporedba dosadašnjih natječajnih godina

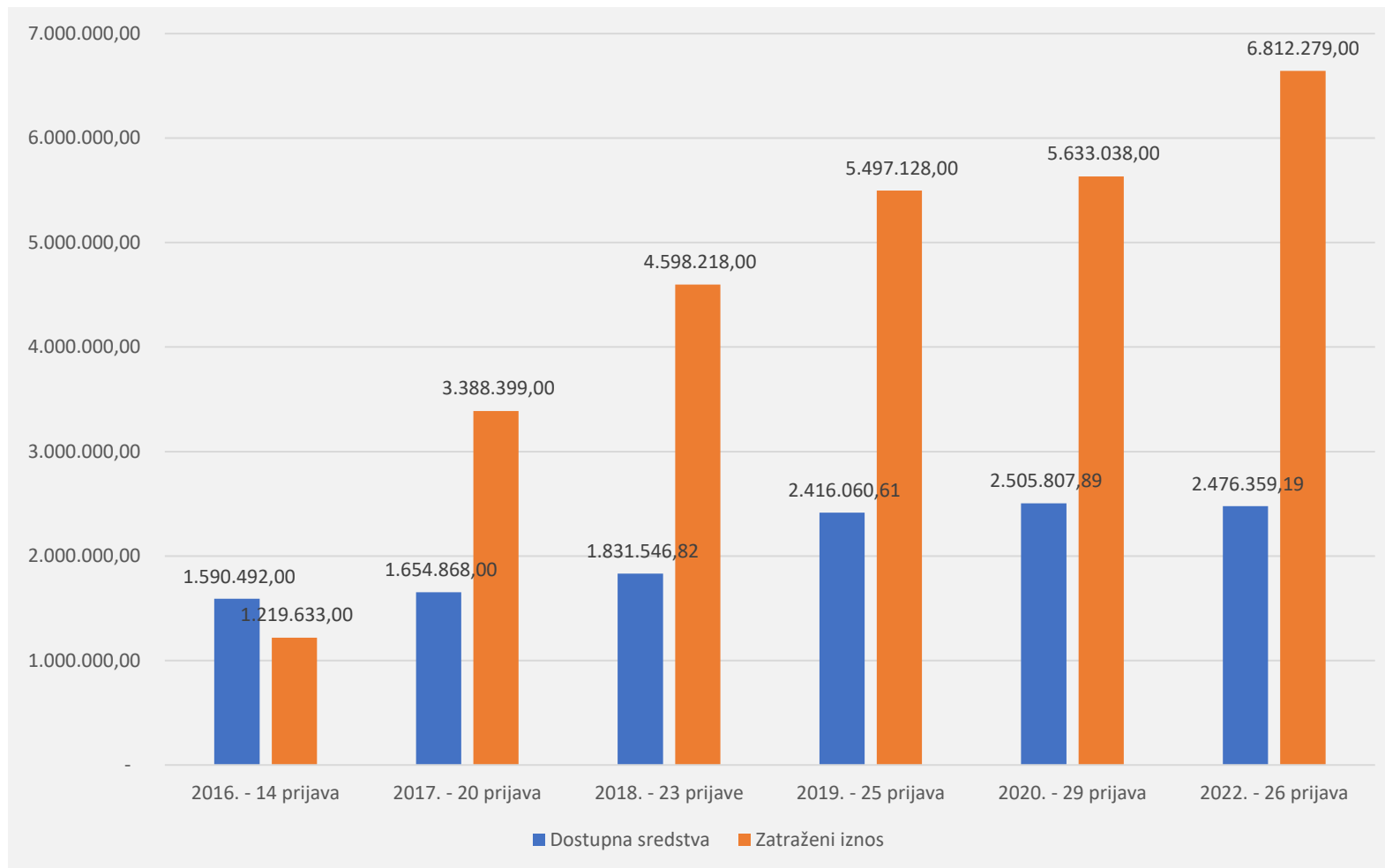

Početno stanje – 12 financijskih omotnica:

	Regije	Zatraženi iznos	Dostupna sredstva	Stanje prije alokacije
NDICI	Asia (Region 5)	910.132,00	214.936,56	-695.195,44
	Caribbean (Region 11)	44.980,00	12.929,99	-32.050,01
	Central Asia (Region 6)	80.780,00	56.518,68	-24.261,32
	Latin America (Region 10)	613.480,00	71.692,22	-541.787,78
	Middle East (Region 7)	61.486,00	16.554,07	-44.931,93
	Neighbourhood East (Region 2)	1.064.858,00	480.784,49	-584.073,51
	Pacific (Region 8)	118.552,00	19.775,48	-98.776,52
	Russian Federation (Region 4)	428.334,00	140.980,85	-287.353,15
	South-Mediterranean countries (Region 3)	395.186,00	376.810,30	-18.375,70
	Sub Saharan Africa (Region 9)	137.090,00	341.602,86	204.512,86
	USA and Canada (Region 12)	306.096,00	72.088,73	-234.007,27
	IPA III	Western Balkans (Region 1)	2.651.305,00	671.684,95
		6.812.279,00	2.476.359,19	-4.335.919,81

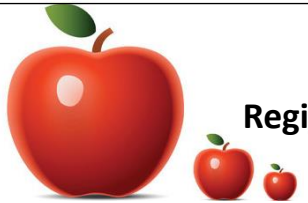
 Regije	Zatraženo u odnosu na dostupno (%)
Latin America (Region 10)	855,71
Pacific (Region 8)	599,49
USA and Canada (Region 12)	424,61
Asia (Region 5)	423,44
Western Balkans (Region 1)	394,72
Middle East (Region 7)	371,43
Caribbean (Region 11)	347,87
Russian Federation (Region 4)	303,82
Neighbourhood East (Region 2)	221,48
Central Asia (Region 6)	142,93
South-Mediterranean countries (Region 3)	104,88
Sub Saharan Africa (Region 9)	40,13



Projektni ciklus

- ✓ Početak projekta: 1. 8. 2022.
- ✓ **Ugovaranje i prve isplate – u tijeku**
- ✓ ...

→ **Podnošenje privremenog izvješća:** do 30. 11. 2023. (za razdoblje 1. 8. 2022. – 31. 10. 2023.) – čl. I.4.3. Posebnih uvjeta

✗ ponovljeno privremeno izvješće

- ✓ Završetak projekta: 31. 7. 2024. ili 31. 7. 2025.
- ✓ Rok za podnošenje završnog izvješća: **60** dana od završetka projekta

Mogućnosti preraspodjele proračunskih sredstava

- ✓ Prijenos sredstava između regija i dodavanje zemalja koje nisu navedene u Prilogu II. nisu dopušteni ni uz izmjenu Ugovora.
- ✓ Korisnik može prenijeti sredstva između trećih zemalja koje nisu pridružene programu, pod uvjetom da su te zemlje u istoj regiji i da su navedene u Prilogu II.
- ✓ Korisnik može prenijeti sredstva dodijeljena pojedinačnoj potpori i potpori za putovanje za odlaznu mobilnost na pojedinačnu potporu i potporu za putovanje za dolaznu mobilnost i obratno. Međutim, iznos prenesenih sredstava ne smije premašiti 40 % ukupnog proračuna projekta dodijeljenog u Prilogu II. Ako ukupni prijenos sredstava prelazi prag od 40 %, potrebno je podnijeti zahtjev za izmjenu Ugovora.
- ✓ **Organizacijska potpora:** Nije dozvoljen prijenos sredstava iz bilo koje proračunske kategorije na organizacijsku potporu.

ALI: Korisnik može prenijeti do 50 % sredstava dodijeljenih za organizacijsku potporu na bilo koju drugu proračunsku kategoriju, uključujući proračunske kategorije stvarnih troškova.

- ✓ **Dodatak za studente i osobe koje su nedavno diplomirale s manje mogućnosti:** Korisnik ne može prenijeti sredstva iz ove proračunske kategorije na bilo koju drugu proračunsku kategoriju bez izmjene Ugovora.

Posebni uvjeti, čl.
I.15.

Posebne odredbe o
preraspodjelama
proračunskih
sredstava

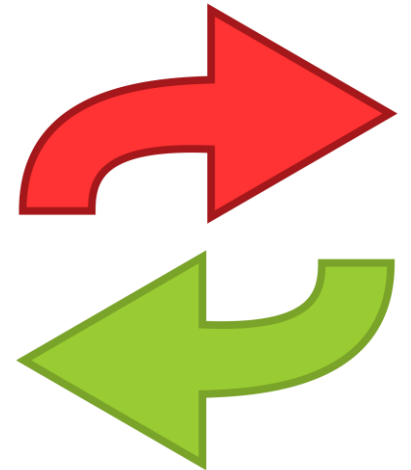

Primjer kada poslati zahtjev za izradom dodatka ugovoru? (1)

... ako želite dodati nova visoka učilišta iz partnerske zemlje navedene u **Prilogu II** koja se nisu nalazila u izvornoj prijavi

Details per country

Ukraine

E10020401 - Ukraine National Tchaikovsky Academy of Music

E10185868 - TARAS SHEVCHENKO NATIONAL UNIVERSITY OF KYIV

Budget items	Total number of participants	Total grant
Individual support	11	31 760,00
Travel	11	3 025,00
Top-up for participants with fewer opportunities	2	2 500,00
<u>Organisational Support</u>	11	5 500,00
Total Granted	11	42 785,00

Primjer kada poslati zahtjev za izradom dodatka ugovoru? (2)

...ako želite prenijeti sredstva dodijeljena za dodatke za sudionike s manje mogućnosti u druge proračunske kategorije (uz obrazloženje zašto se ta sredstva nisu mogla koristiti za njihovu početnu namjenu)

Details per region

Western Balkans (Region 1)

Budget items	Total number of participants	Total grant
Individual support	10	17 640,00
Travel	10	2 100,00
Top-up for participants with fewer opportunities	4	4 000,00
Organisational Support	10	5 000,00
Total Granted	10	28 740,00

Posebna ograničenja za odlazne mobilnosti - ODA

- × Nisu moguće **odlazne studentske mobilnosti kratkog stručnog studija, preddiplomskog i diplomskog studija** u bilo koju od partnerskih zemalja koje su **primateljice službene razvojne pomoći (ODA) – regije 2-11**

Odlazna mobilnost u te zemlje moguća je samo za studente na doktorskom studiju te osoblje.

SAVJET: Odlazne studentske mobilnosti nižih razina studija u navedene treće zemlje moguće je provoditi kroz KA131 projekte (*international opening*).

Due to the requirement to contribute to development assistance, mobilities for short-, first- and second cycle students carried out with countries eligible for official development assistance (ODA)⁴³ in regions 2-11 are limited to incoming mobility from third countries not associated to the Programme. Outgoing mobility towards these regions is only available for students at doctoral level and for staff.

If the applicant HEI has a mobility project funded with internal policy funds, the aforementioned non-eligible international outgoing mobility flows to these regions may be funded by the mobility project funded with internal policy funds in a complementary way.

The list of countries for which this requirement applies can be found in the DAC List of Countries receiving Official Development Assistance: <https://www.oecd.org/dac/financing-sustainable-development/development-finance-standards/DAC-List-ODA-Recipients-for-reporting-2021-flows.pdf>

Vodič kroz program Erasmus+, str. 60.

Priručnik za provedbu KA171 projekata (ICM Handbook, str. 11. – 12.)

KA107 → KA171

Svaka mobilnost može se ostvariti kao **fizička ili kombinirana (blended) mobilnost.**

KA107

- ✓ Mobilnost **studentata** u svrhu studija (SMS)
- ✓ Mobilnost **studentata** u svrhu stručne prakse (SMP)

- ✓ Mobilnost **osoblja** u svrhu podučavanja (STA)
- ✓ Mobilnost **osoblja** u svrhu osposobljavanja (STT)

OS = 350 EUR

KA171

Studenti (SMS + SMP):
Dugoročne mobilnosti: 2 – 12 mjeseci
Kratkoročne mobilnosti: 5 – 30 dana

Osoblje (STA i STT):
5 dana do 2 mjeseca

OS = 500 EUR 

U KA171 nema kombiniranih intenzivnih tečajeva (*Blended Intensive Programmes, BIP*).



Posebne kategorije i dodaci

Studenti i nedavno diplomirani s manje mogućnosti (*fewer opportunities*)

dodatnih 250 EUR mjesečno za sve dugoročne mobilnosti

100 EUR jednokratno za sve kratkoročne mobilnosti u trajanju od 5 do 14 dana

150 EUR jednokratno za sve kratkoročne mobilnosti u trajanju od 15 do 30 dana



Dodatak za zeleno putovanje

Raspon udaljenosti	Dodatak
10 - 99 km	23
100 - 499 km	210
500 - 1999 km	320
2000 - 2999 km	410
3000 - 3999 km	610
4000 - 7999 km	820
8000 km i više	N/A

Prilikom predaje završnih izvješća... (*lessons learned*)

- ✓ **završno izvješće potrebno je predati u roku** u skladu s ugovorom između Agencije i korisnika (35 dana od datuma završetka projekta)
- ✓ ne zaboraviti zatražiti **OS** tokom podnošenja završnog izvješća, **prema ostvarenom broju sudionika**
- ✓ ako potražujete **stvarne troškove ili imate prijavljene više sile**, obavezno **dostaviti svu dokaznu dokumentaciju** – račune, dokaze o plaćanju, izjavu o sudjelovanju i ugovor sa sudionikom (za sve sudionike, uključujući i prethodno odobrene više sile)
- ✓ dostaviti **izjavu o nemogućnosti refundacije troškova za više sile**
- ✓ detaljno **opisati transfere** ako je primjenjivo
- ✓ unijeti točan iznos transfera s OS-a na mobilnosti u polju ***Budget Transfer from OS to Mobility Grants***
- ✓ **pripaziti na nedozvoljene transfere!**
- ✓ **unijeti** odgovarajući **broj sati predavanja za STA** prema trajanju mobilnosti
- ✓ opisati razloge ***interruption*** dana u komentaru
- ✓ ako se *Receiving Organisation City* razlikuje od *Receiving City* – obavezan upis zašto je razlika u polju *Comments on different location than sending/receiving organisations*