

Nacionalni pristup inkluziji u okviru Projekata mobilnosti studenata i osoblja financiranih sredstvima za vanjsku politiku (KA171)

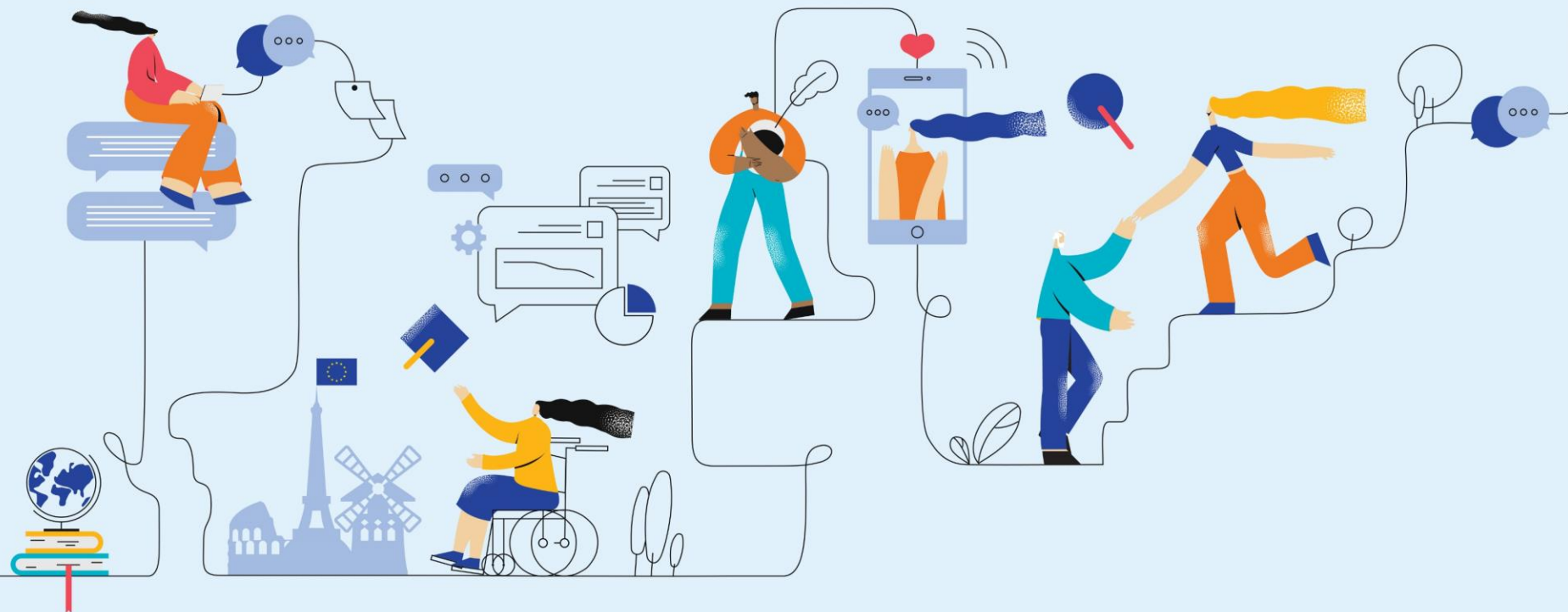

Uvodni sastanak za Erasmus+ koordinateure za KA171

Ivana Bijažić

14.10.2022.

Definicija sudionika s manje mogućnosti

Program Erasmus+ ima za cilj promicanje jednakosti i uključenosti olakšavanjem pristupa sudionicima s manje mogućnosti

Definicija sudionika s manje mogućnosti podrazumijeva sužene mogućnosti sudjelovanja u programu uslijed različitih prepreka*:

- invaliditet
- zdravstveni problemi
- prepreke povezane sa sustavima obrazovanja i osposobljavanja
- kulturalne razlike
- slabiji socioekonomski status
- društvene prepreke
- prepreke povezane s diskriminacijom
- geografske prepreke

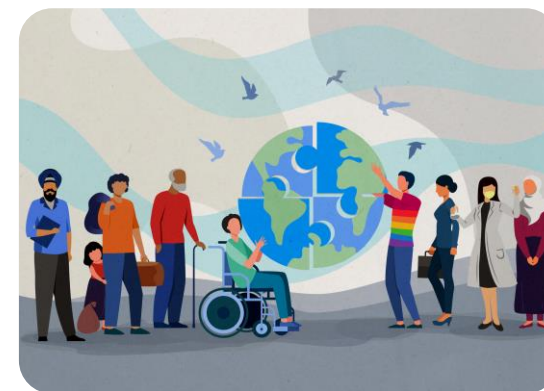

*za iscrpnu listu potencijalnih prepreka upućujemo na Vodič kroz program Erasmus+ za 2022. godinu (Dio A – str. 7 i 8); dodatno, KA171 Korisnike upućujemo na dokument *Implementation guidelines - Erasmus+ and European Solidarity Corps Inclusion and Diversity Strategy*: <https://erasmus-plus.ec.europa.eu/document/implementation-guidelines-erasmus-and-european-solidarity-corps-inclusion-and-diversity-strategy>

Mogućnosti sudjelovanja i financiranja za studente i nedavno diplomirane sudionike s manje mogućnosti

Novi tip aktivnosti

Kratkoročne (*blended*) mobilnosti

- trajanje: **5-30 dana**
- osim doktorskim studentima ove su aktivnosti namijenjene i studentima koji zbog određenih razloga ne mogu sudjelovati u dugoročnim mobilnostima → u tom se slučaju kombinira trajanje 5-30 dana fizičke aktivnosti i ostatak virtualne mobilnosti

Nove mogućnosti financiranja

Dodatak za sudionike s manje mogućnosti

- studenti i nedavno diplomirani sudionici koji udovoljavaju kriterijima propisanim od strane Agencije mogu ostvariti **dodatak od 250 EUR mjesečno** ili 100/150 EUR jednokratno za kratkoročne mobilnosti

Studenti s potporom za uključivanje

- studenti čije je osobno, fizičko, mentalno ili zdravstveno stanje takvo da njihovo sudjelovanje na mobilnosti ne bi bilo moguće bez dodatne financijske potpore, uz dodatak za sudionike s manje mogućnosti, na odobrenje Agencije (a ovisno o raspoloživim sredstvima) mogu ostvariti financiranje sljedećih troškova:

Potpora za uključivanje za sudionike – u iznosu stvarnog troška

Potpora za uključivanje za organizaciju – jedinični trošak u iznosu od 100 EUR (uz sredstva za potporu organizaciji 500 EUR)

Obavezne kategorije za dodjelu dodatka za studente i nedavno diplomirane sudionike s manje mogućnosti

- pri odabiru studenata na natječaju, visoka učilišta bi u slučaju jednakog akademskog uspjeha prednost trebala dati studentima s manje mogućnosti

Nacionalni kriteriji za određivanje kategorije studenata s manje mogućnosti u okviru KA171:

https://ampeu.hr/files/Dodatak_studenti_manje_mogucnosti_KA171.pdf

Odlazni i dolazni studenti	OBVEZNE KATEGORIJE
	Studenti nižeg socioekonomskog statusa
	Studenti koji imaju status izbjeglice, tražitelja azila ili migranta
	Studenti s potporom za uključivanje



STUDENTI NIŽEG SOCIOEKONOMSKOG STATUSA

ODLAZNI STUDENTI

INFORMACIJE	DOKAZNA DOKUMENTACIJA
<ul style="list-style-type: none">• prosječni mjesečni prihodi po članu zajedničkog kućanstva ne prelaze 85 % proračunske osnovice (2.827,10 kuna za 2022. godinu)• proračunska osnovica se utvrđuje svake godine odgovarajućim propisom• uz ukupni dohodak u izračun prihoda ulaze i neoporezivi primici navedeni u Pravilniku o dodjeli državne stipendije	<ul style="list-style-type: none">• potvrda nadležne porezne uprave za sve članove zajedničkog kućanstva za zadnju dostupnu kalendarsku godinu (za članove zajedničkog kućanstva koji su u mirovini ili su korisnici obiteljske mirovine potrebno je priložiti potvrdu nadležne ustanove za mirovinsko osiguranje o visini isplaćene mirovine za zadnju dostupnu kalendarsku godinu)• popunjena izjava o članovima zajedničkog kućanstva (pod zajedničkim kućanstvom podrazumijeva se obiteljska ili druga zajednica osoba koje zajedno žive na istoj adresi prebivališta i podmiruju troškove života bez obzira na srodstvo)

DOLAZNI STUDENTI

INFORMACIJE	DOKAZNA DOKUMENTACIJA
<ul style="list-style-type: none">• student je primatelj državne socijalne pomoći	<ul style="list-style-type: none">• potvrda da je student primatelj državne socijalne pomoći

STUDENTI KOJI IMAJU STATUS IZBJEGLICE, TRAŽITELJA AZILA ILI MIGRANTA

ODLAZNI I DOLAZNI STUDENTI

DOKAZNA DOKUMENTACIJA

Odluka kojom se odobrava azil ili supsidijarna zaštita:

- dozvola boravka

Dokazi o identitetu:

- putovnicom za azilanta
- posebnom putovnicom za stranca
- drugim identifikacijskim dokumentom



STUDENTI S POTPOROM ZA UKLJUČIVANJE

ODLAZNI I DOLAZNI STUDENTI

INFORMACIJE

- studenti čije je osobno, fizičko, mentalno ili zdravstveno stanje takvo da njegovo sudjelovanje u projektu / aktivnosti mobilnosti ne bi bilo moguće bez dodatne financijske ili druge vrste potpore)

DOKAZNA DOKUMENTACIJA

- **potvrda obiteljskog liječnika ili liječnika specijalista** (obavezno original, ne stariji od 6 mjeseci)
- **rješenje nadležne ustanove/državnog tijela iz kojeg je vidljiv postotak i vrsta oštećenja** (ako je primjenjivo, kopija)



Opcionalne kategorije za dodjelu dodatka za odlazne studente i nedavno diplomirane sudionike s manje mogućnosti

Opcionalne kategorije odlaznih studenata koji mogu ostvariti pravo na dodatak za studente s manje mogućnosti

- visoka učilišta vlastitom odlukom odabiru dodatne (neobvezne) podzastupljene ili ranjive skupine studenata koji mogu ostvariti pravo na dodatak za studente u nepovoljnom položaju sukladno Nacionalnom planu za unaprjeđenje socijalne dimenzije visokog obrazovanja u Republici Hrvatskoj 2019. – 2021.

Opcionalne kategorije (primjenjivo za odlazne studente)	Dodatne informacije	Dokazna dokumentacija za odlazne studente
Studenti čiji roditelji imaju nižu razinu obrazovanja	Najviši stečeni stupanj obrazovanja oba roditelja studenta odgovara srednjoj stručnoj spremi	Dokaz da oba roditelja/skrbnika ili jedan u slučaju jednog roditelja/skrbnika nemaju kvalifikacije visokog obrazovanja putem zapisa (uključujući i elektronički zapis) HZMO-a o podacima evidentiranim u matičnoj evidenciji Hrvatskog zavoda za mirovinsko osiguranje.
Studentice u tehničkom području, studenti u humanističkom području		Tehnička i humanistička područja definiraju se sukladno Pravilniku o znanstvenim i umjetničkim područjima, poljima i granama (NN 118/09, 82/12, 32/13 i 34/16)
Stariji studenti	Studenti stariji od 30 godina	Preslika osobne iskaznice ili zapis iz matice rođenih

Opcionalne kategorije za dodjelu dodatka za odlazne studente i nedavno diplomirane sudionike s manje mogućnosti

Opcionalne kategorije (primjenjivo za odlazne studente)	Dodatne informacije	Dokazna dokumentacija za odlazne studente
Studenti s djecom		Zapis iz matice rođene djece
Studenti koji su završili strukovnu školu		Preslika svjedodžbe završnog razreda srednje škole
Studenti koji rade uz studij	Studenti u radnom odnosu	e-potvrda iz mirovinskog sustava (HZMO-a)
Studenti koji studiraju u mjestu izvan mjesta prebivališta	Studenti čiji je prebivalište udaljeno od mjesta studija više od 30 km (uključujući i studente koji putuju na studij više od 30 km)	Preslika osobne iskaznice, ispis s prikazom udaljenosti (HAK planer putovanja)

Opcionalne kategorije za dodjelu dodatka za odlazne studente i nedavno diplomirane sudionike s manje mogućnosti

Opcionalne kategorije (primjenjivo za odlazne studente)	Dodatne informacije	Dokazna dokumentacija za odlazne studente
Studenti djeca hrvatskih branitelja	Studenti djeca hrvatskih branitelja koji pripadaju sljedećim kategorijama: djeca smrtno stradali hrvatskih branitelja iz Domovinskog rata, djeca nestalih hrvatskih branitelja iz Domovinskog rata, djeca hrvatskih ratnih vojnih invalida iz Domovinskog rata, djeca dragovoljaca iz Domovinskog rata i djeca hrvatskih branitelja iz Domovinskog rata koji su u Domovinskom ratu sudjelovali najmanje 100 dana kao pripadnici borbenog sektora.	Potvrde o braniteljskom statusu dobivaju se u Ministarstvu branitelja. Dokaz o statusu hrvatskog branitelja iz Domovinskog rata ili statusu djeteta hrvatskog branitelja iz Domovinskog rata izdaje nadležno tijelo državne uprave, odnosno Ministarstvo hrvatskih branitelja.
Studenti pripadnici romske manjine		Zapis iz matice rođenih ili presliku ispisa iz popisa birača

Opcionalne kategorije za dodjelu dodatka za odlazne studente i nedavno diplomirane sudionike s manje mogućnosti

Opcionalne kategorije (primjenjivo za odlazne studente)	Dodatne informacije	Dokazna dokumentacija za odlazne studente
Studenti iz alternativne skrbi	Djeca bez roditeljske skrbi i djeca bez adekvatne roditeljske skrbi	Studenti koji su pod skrbništvom ili su kao djeca bili pod skrbništvom ili im je priznato pravo na socijalnu uslugu smještaja ili im je kao djeci bilo priznato pravo na socijalnu uslugu smještaja na temelju propisa iz područja socijalne skrbi dostavljaju rješenje kojim im je priznato pravo na socijalnu uslugu smještaja koje izdaje nadležna ustanova iz područja socijalne skrbi.
Studenti beskućnici i oni koji se nalaze u riziku od beskućništva		Potvrda centra za socijalnu skrb
Studenti iz ruralnih područja, manjih mjesta i otoka	Naselja navedena u Zakonu o područjima posebne državne skrbi (NN 86/08, 57/11, 51/13, 148/13, 76/14, 147/14, 18/15, 106/18)	Potvrda o prebivalištu i boravištu iz koje je vidljivo da student živi u općini (a ne gradu) koja se nalazi u područjima posebne državne skrbi.

Croatia

Home > Countries > Croatia

- Inclusive Mobility**
- Fewer opportunities
- Institutions
- Locations

More information

- [National Agency/National Erasmus+ Office](#)
- Are you a ministry representative? You can [login/register](#) to edit this page.
- Is there something wrong in this page? [Contact us](#).

Inclusive Mobility

Strategies and policy measures at National level to ensure Inclusive Mobility of students with disabilities

Targets for the participation of students with disabilities in credit mobility programmes such as Erasmus+

Grants and support services available for local students with disabilities going abroad

Grants and support services available for international students with disabilities

Students with fewer opportunities

Definition of fewer opportunities

National procedures and conditions to be recognised as a student with fewer opportunities and to apply for reasonable adjustments

- General info
- Location
- Disability office
- International office
- Fewer opportunities
- Disability recognition
- Services and adjustments
- Preparatory visits
- Financial support
- Medical support
- Housing
- Welcoming activities
- How to reach



Zahvaljujem na pažnji!