

# ERASMUS+: Mogućnosti za organizacije u obrazovanju odraslih

Odjel za obrazovanje odraslih, AMPEU

28.1.2022.

# Program

|               |                                                                                                                                                                                                 |
|---------------|-------------------------------------------------------------------------------------------------------------------------------------------------------------------------------------------------|
| 12:45 – 13:00 | <b>Provjera videa i zvuka</b>                                                                                                                                                                   |
| 13:00 – 13:15 | <b>Uvodno o programu Erasmus+:<br/>prioriteti i novosti u području obrazovanja odraslih</b><br><i>Danijela Jagušć Šumljak, Odjel za obrazovanje odraslih</i>                                    |
| 13:15 – 13:45 | <b>Uključivanje polaznika s manje mogućnosti u projekte</b><br><i>dr. sc. Tihomir Žiljak, E+ i ESS ambasador uključivanja i raznolikosti</i>                                                    |
| 13:45 – 14:50 | <b>Ključna aktivnost 1 – Mobilnost za polaznike i osoblje u obrazovanju odraslih</b><br><i>Koje su mogućnosti? Kako prijaviti projekt?</i><br><i>Ana Vrbanić, Odjel za obrazovanje odraslih</i> |
| 14:50 – 15:00 | <b>Pitanja i odgovori</b>                                                                                                                                                                       |
| 15:00 – 15:15 | <b>Pauza</b>                                                                                                                                                                                    |
| 15:15 – 15:40 | <b>Iskustva korisnika: prednosti i koristi sudjelovanja u programu Erasmus+</b><br><i>Daniela Drandić, Roditelji u akciji</i>                                                                   |
| 15:40 – 16:15 | <b>Ključna aktivnost 2 – Partnerstva za suradnju<br/>Mogućnosti i novosti</b><br><i>Danijela Jagušć Šumljak, Odjel za obrazovanje odraslih</i>                                                  |
| 16:15 – 16:30 | <b>Pitanja i odgovori</b>                                                                                                                                                                       |

## najveći program Europske unije za potporu obrazovanju, osposobljavanju, mladima i sportu

26 mlrd €

Zahvaljujući gotovo dvostruko većem proračunu u odnosu na prethodni program, bit će u razdoblju 2021. - 2027. još uključiviji i inovativniji te usklađen s digitalnom i zelenom tranzicijom.

### ERASMUS+

- Ključna aktivnost 1 - Mobilnost u svrhu učenja za pojedince
- Ključna aktivnost 2- Partnerstva za suradnju

i pripadne mreže i inicijative u području obrazovanja i osposobljavanja

([eTwinning](#), Europass, Euroguidance, Europska oznaka jezika)

# Obrazovanje odraslih u programu Erasmus+

Sve vrste **nestrukovnog** obrazovanja odraslih, neovisno o tome jesu li **formalne, neformalne** ili **informalne** prirode

# Raspoloživa financijska sredstva 2022.

**KA 1 mobilnosti**  
1.054.384,00 €

**KA2 partnerstva za  
suradnju:**  
661.049,00 €

**TOTAL Obrazovanje odraslih: 1.715.433 €**

# Erasmus+ 2021.-2027. Ključni prioriteti

## UKLJUČIVANJE I RAZNOLIKOST

Uključivanje svih  
sudionika i  
poticanje  
inkluzivnih pristupa  
u aktivnostima  
mobilnosti i  
suradnje

## ZELENE STRATEGIJE

Izgradnja znanja o  
održivosti – ušteda  
resursa, zelena  
putovanja...

## DIGITALNA TRANSFORMACIJA

Razvoj pristupačnog i  
visokokvalitetnog  
digitalnog učenja i  
poticanje digitalnih  
kapaciteta

## AKTVINO SUDJELOVANJE

Aktivno uključivanje i  
poticanje sudionika  
na sudjelovanje u  
demokratskom  
životu, društveni i  
građanski angažman

# Ključna aktivnost 1

## Mobilnost za polaznike i osoblje u obrazovanju odraslih

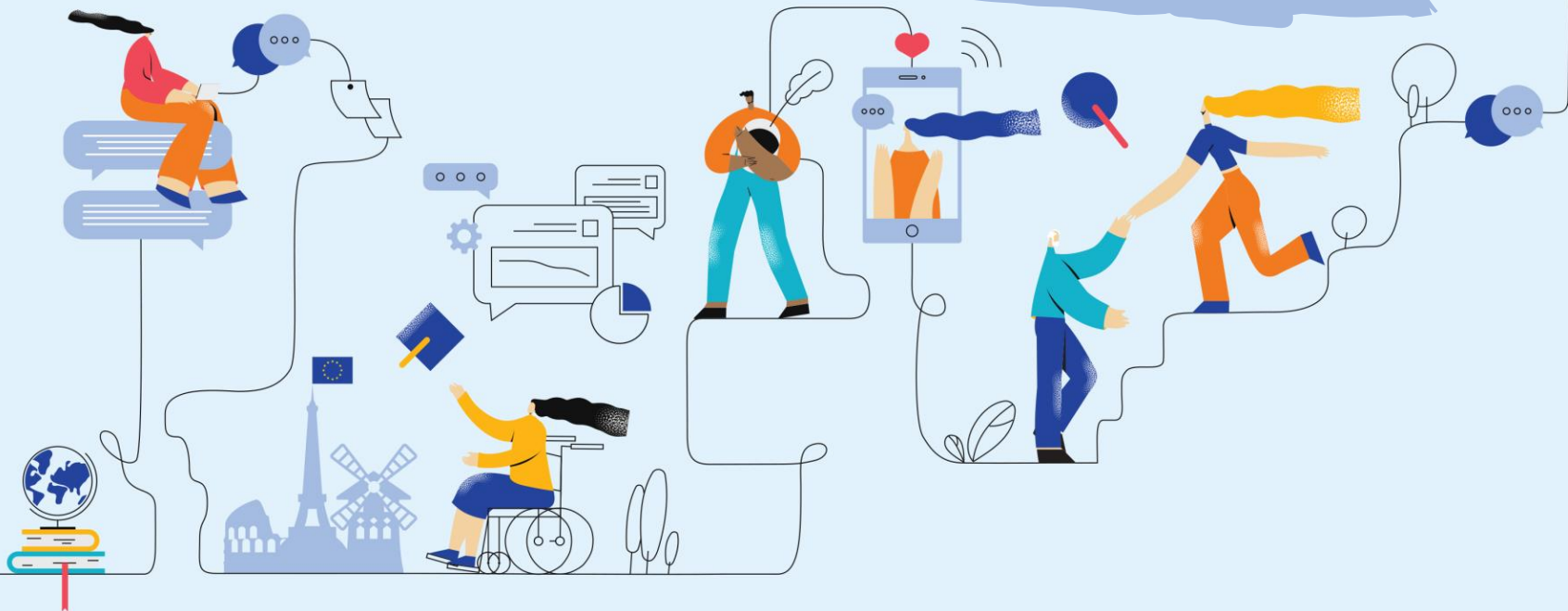

AGENCIJA ZA  
MOBILNOST I  
PROGRAME EU

Sufinancirano sredstvima  
Europske unije

Erasmus+ | Europske snage solidarnosti | Obzor Europa

# Tko može prijaviti projekt?

## [Prihvatljive organizacije \(definicije na ampeu.hr\):](#)

1. Organizacije koje provode obrazovne programe i aktivnosti u području **općeg, nestrukovnog** obrazovanja odraslih

*Formalni programi*

*Neformalni programi*

*Formalni i neformalni programi usmjereni na osobe s manje mogućnosti*

2. Lokalna i regionalna javna tijela i druge organizacije koje imaju ulogu u području obrazovanja odraslih

# Odrasli polaznik

osoba koja se nakon završetka ili prestanka početnog obrazovanja ili osposobljavanja vraća nekim oblicima nastavka učenja (formalno, neformalno ili informalno)

**Naglasak:** osobe s manje mogućnosti i osobe nižih temeljnih vještina  
[definicije prihvatljivih sudionika](#)

**Obrazovno osoblje:** učitelji, nastavnici, voditelji osposobljavanja, osobe koje rade s mladima itd. **ne smatraju se polaznicima** u području obrazovanja odraslih

# Osobe s manje mogućnosti

kulturalne razlike

geografske  
prepreke

društvene prepreke  
/ diskriminacija

ekonomske  
prepreke

Invaliditet /  
zdravstveni  
problemi

prepreke povezane sa  
sustavima obrazovanja i  
osposobljavanja

# Ključna aktivnost 1

## Mogućnosti sudjelovanja

Namijenjena organizacijama koje djeluju u području nestrukovnog obrazovanja odraslih koje žele organizirati mobilnosti u svrhu učenja za svoje djelatnike i odrasle polaznike

**Kako  
sudjelovati?**

**Kratkoročni  
projekti**

**Erasmus  
akreditacija**

**Sudjelovanje bez  
direktne prijave**

# KA1 - aktivnosti mobilnosti

## Mobilnost osoblja

- Praćenje rada (2-60 dana)
- Poučavanje ili osposobljavanje
- Tečajevi i osposobljavanje

## Mobilnost polaznika

- Grupna mobilnost
- Individualna mobilnost

## Ostale aktivnosti

Pozvani stručnjaci  
Primanje nastavnog osoblja koje se osposobljava  
Pripremni posjeti

**Budžet KA1 2022.**  
1.054.384 €

# Mobilnost osoblja

- **Praćenje rada (job shadowing)** (2-60 dana)
  - **Poučavanje ili osposobljavanje** (2-365 dana)  
- omogućava osoblju da poučavaju ili vode osposobljavanje u partnerskoj organizaciji u inozemstvu
  - **Tečajevi i osposobljavanje** (2-30 dana) – prihvatljivi troškovi tečaja do 10 dana po sudioniku
- › Mogućnost kombiniranih mobilnosti – fizička i virtualna mobilnost (*blended mobilities*)

## POLAZNICI

- › nastavno osoblje, treneri
- › drugo nenastavno osoblje i stručnjaci: upravljačko osoblje, volonteri, savjetnici, koordinatori

# Mobilnost odraslih polaznika

- **Grupna mobilnost** (2-30 dana), barem 2 odrasla polaznika
  - grupa odraslih polaznika ide u inozemstvu kako bi stekla iskustva kroz inovativno učenje u organizaciji domaćinu
  - Kvalificirano osoblje iz organizacije pošiljateljice mora pratiti polaznike tijekom cijelog trajanja aktivnosti i sudjelovati u provedbi programa učenja.
- **Individualna mobilnost** (2-30 dana)
  - Unaprjeđivanje znanja i vještina u inozemstvu (organizacija primateljica)
  - Potrebno definirati individualni program učenja, može uključivati metode formalnog ili neformalnog učenja npr. učenje u učionici (in-class learning), učenje kroz rad, praćenje rada...

## POLAZNICI

- › **Odrasli polaznici s manje mogućnosti**
  - uključujući osobe s nižom razinom temeljnih vještina (*low-skilled learners*)
- › Trebaju biti upisani u programe obrazovanja u organizaciji prijaviteljici

# Ostale aktivnosti

- ***Pozvani stručnjaci*** (2-60 dana)

Organizacija prijaviteljica poziva predavače, nastavno osoblje ili druge stručnjake iz inozemstva koji mogu poboljšati poučavanje i učenje → trening za osoblje, nove metode učenja, prijenos dobrih praksi...

- ***Primanje nastavnog osoblja koje se osposobljava*** (10-365 dana)

Organizacija može primiti sudionike iz inozemstva koji pohađaju ili su nedavno završili obrazovni program nastavnčkog smjera u relevantnom području

- ***Pripremni posjeti*** – popratna aktivnost uz mobilnost osoblja ili odraslih polaznika.

Posjet organizaciji primateljici prije aktivnosti mobilnosti sa jasnom svrhom npr. početak rada s partnerskom organizacijom, priprema dužih aktivnosti mobilnosti, nije namijenjena pripremi sadržaja programa.

# Financijska potpora

## ORGANIZACIJSKA POTPORA

*100 – 350 EUR* - ovisno o aktivnosti

## PUTOVANJE

*23 – 1500 EUR*

iznos ovisi o udaljenosti  
[kalkulator udaljenosti](#)

## POJEDINAČNA POTPORA

- *Osoblje: 140 – 180 EUR*
- *Odrasli polaznici: 88 – 120 EUR* → ovisno o zemlji u koju se putuje

## POTPORA ZA UKLJUČIVOST

- *100 EUR po sudioniku primaju organizacije*
- *+ 100% stvarnih troškova sudionika* - dodatni nastali troškovi sudjelovanja za osobe s manje mogućnosti i njihovu pratnju

# Financijska potpora

## PRIPREMNI POSJETI

**575 EUR** po sudioniku, najviše 3 sudionika po posjetu

## TROŠKOVI TEČAJA

**80 EUR** po sudioniku / dan  
- do 800 EUR potpore po osobi

## JEZIČNA POTPORA

**150 EUR** po sudioniku (samo u slučaju da potreban jezik nije dostupan putem OLS platforme)

## IZVANREDNI TROŠKOVI

- Visoki putni troškovi: 80% prihvatljivih troškova
- Vize, cijepljenja, liječničke potvrde: 100 % prihvatljivih troškova

# KA1 projekti – kriteriji za dodjelu

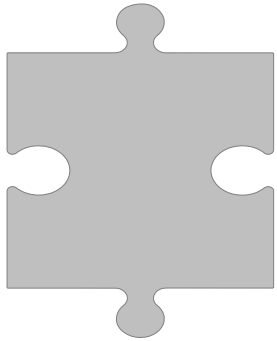

## RELEVANTNOST 30

- Profil, iskustvo, aktivnosti i ciljna skupina → obrazovanje odraslih
- Sukladnost ciljevima i posebnim prioritetima

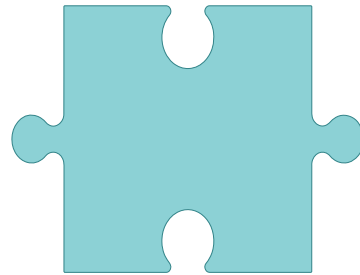

## KVALITETA PROJEKTOG PLANA 40

- Ciljevi projekta u skladu s potrebama organizacije, osoblja i polaznika
- Jasan plan provedbe

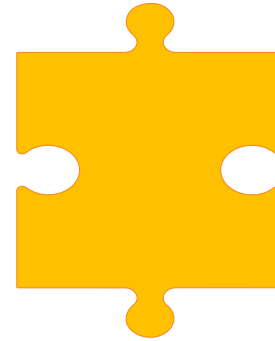

## KVALITETA PRATEĆIH AKTIVNOSTI 30

- Primjena rezultata u organizaciji
- Vrednovanje ishoda projekta
- Konkretni i efikasni načini dijeljenja rezultata

Minimalno 60  
bodova ukupno  
+  
Minimalno 50%  
bodova po  
kategoriji

# Kako pronaći partnere?

SchoolEducationGateway

Europe's online platform for school education

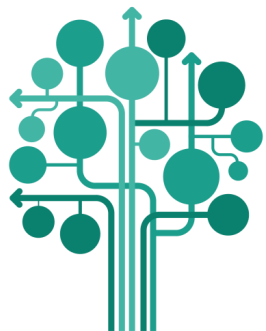

EPALE

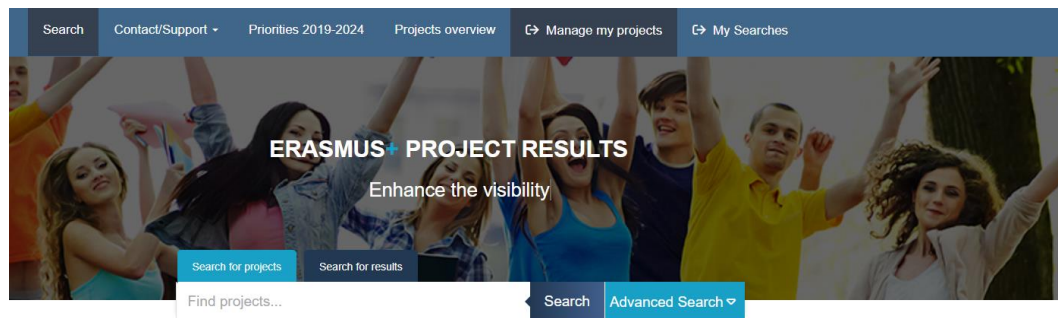

# Kako pronaći partnere?

➤ <https://www.schooleducationgateway.eu/en/pub/opportunities.htm>

standardi kvalitete za  
tečajevе u okviru KA1

# Kako pronaći partnere?

➤ <https://epale.ec.europa.eu/hr/partner-search>

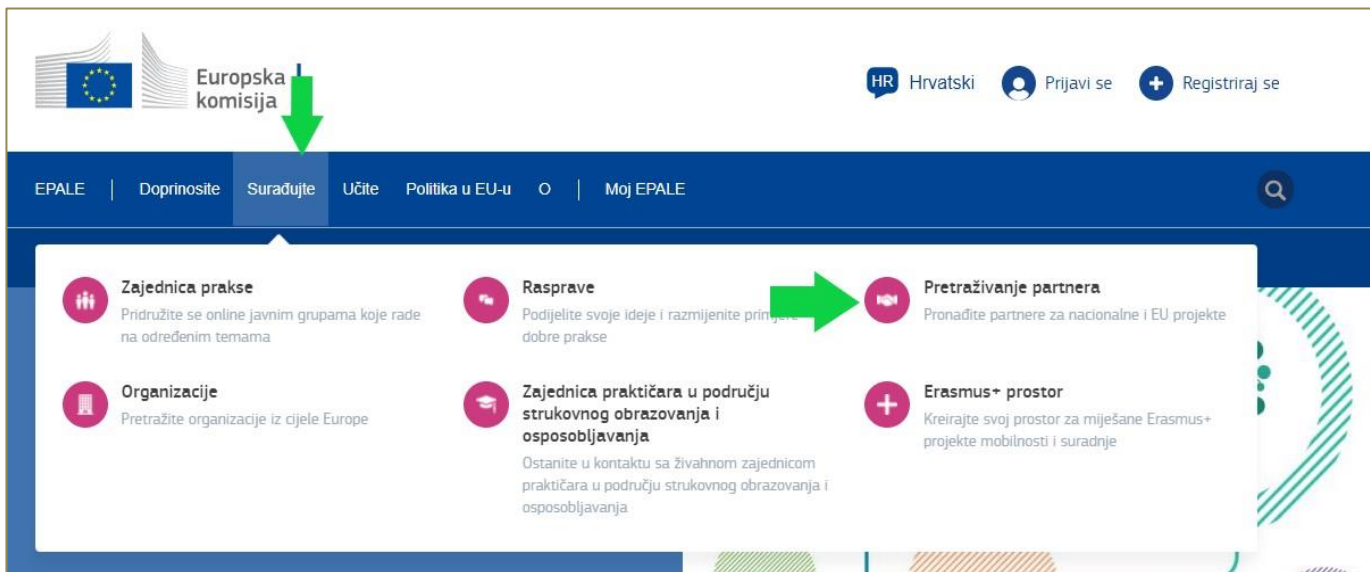

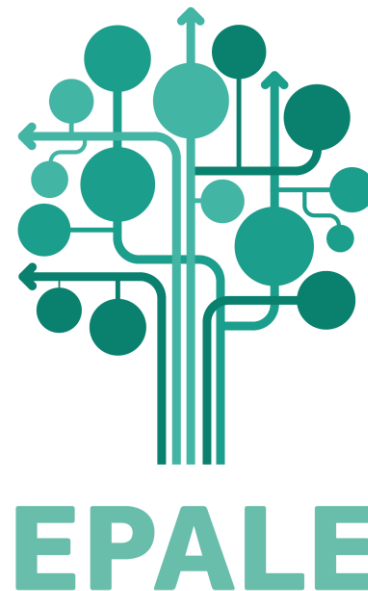

# Kako pronaći partnere?

➤ [https://ec.europa.eu/programmes/erasmus-plus/projects\\_en](https://ec.europa.eu/programmes/erasmus-plus/projects_en)

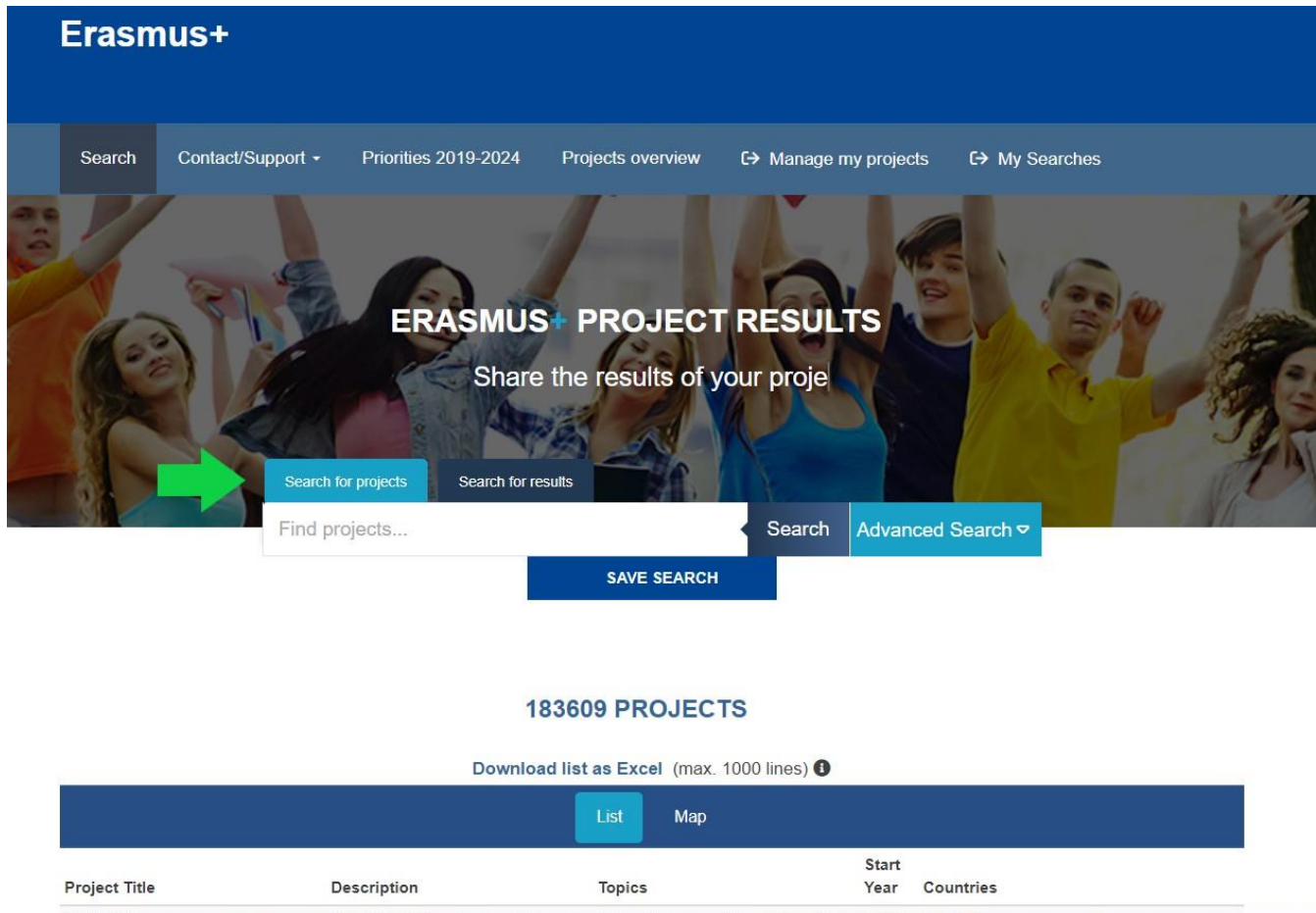

# KA 1 – rokovi i obrasci za prijavu

## Kratkoročni projekti

- ***Prijavni obrazac [KA122 - upute](#)***
- Rok: **23. veljače 2022. u 12:00** (briselsko vrijeme)
- Početak provedbe projekta: **1.6. - 31.12.2022.**
- Trajanje 6-18 mjeseci

## Projekti za akreditirane organizacije

- ***Prijavni obrazac [KA121 - upute](#)***
- Rok: **23. veljače 2022. u 12:00** (briselsko vrijeme)
- Početak provedbe projekta: **1.6.2022.**
- Trajanje 15 mjeseci, uz mogućnost produžetka do 24 mjeseca (nakon 12 mjeseci provedbe)

- ***Prijave se podnose putem online platforme.***
- Aktivnosti se provode u Programskim zemljama: EU (bez UK) + Island, Lihtenštajn, Norveška, Republika Sjeverna Makedonija, Turska, Srbija

# Kako prijaviti projekt?

## Online platforma Erasmus+ Applications

Home > Opportunities for Erasmus+

Welcome to the Erasmus+ Applications. Here you can apply for one or more of the actions supported by the Erasmus+ Programme and managed by the Erasmus+ National Agencies. Below you can browse applications by field of opportunity or key action.

Before starting your application, please check if your organisation has a unique Organisation ID that is required to participate in Erasmus+ actions managed by National Agencies. You can search for your Organisation ID or register a new organisation using the Erasmus+ and European Solidarity Corps platform: Search for an organisation

If you are interested in applying for Erasmus+ actions managed by the Education, Audiovisual and Culture Executive Agency, please visit: [EACEA Funding Opportunities](#)

To apply for Erasmus accreditation in youth (KA150), please visit this page

**FIELD OF OPPORTUNITY**

- SCHOOL EDUCATION [See open calls](#)
- HIGHER EDUCATION [See open calls](#)
- VOCATIONAL EDUCATION AND TRAINING [See open calls](#)
- YOUTH [See open calls](#)
- ADULT EDUCATION [See open calls](#)

**KEY ACTIONS**

- Learning Mobility of Individuals**  
This Key Action supports mobility of learners and staff to undertake a learning and/or professional experience in another country.
- Partnerships for cooperation and exchanges of practices**  
This Key Action enables participating organisations to gain experience in international cooperation and to strengthen their capacities.

# Ključna aktivnost 2

## Partnerstva za suradnju

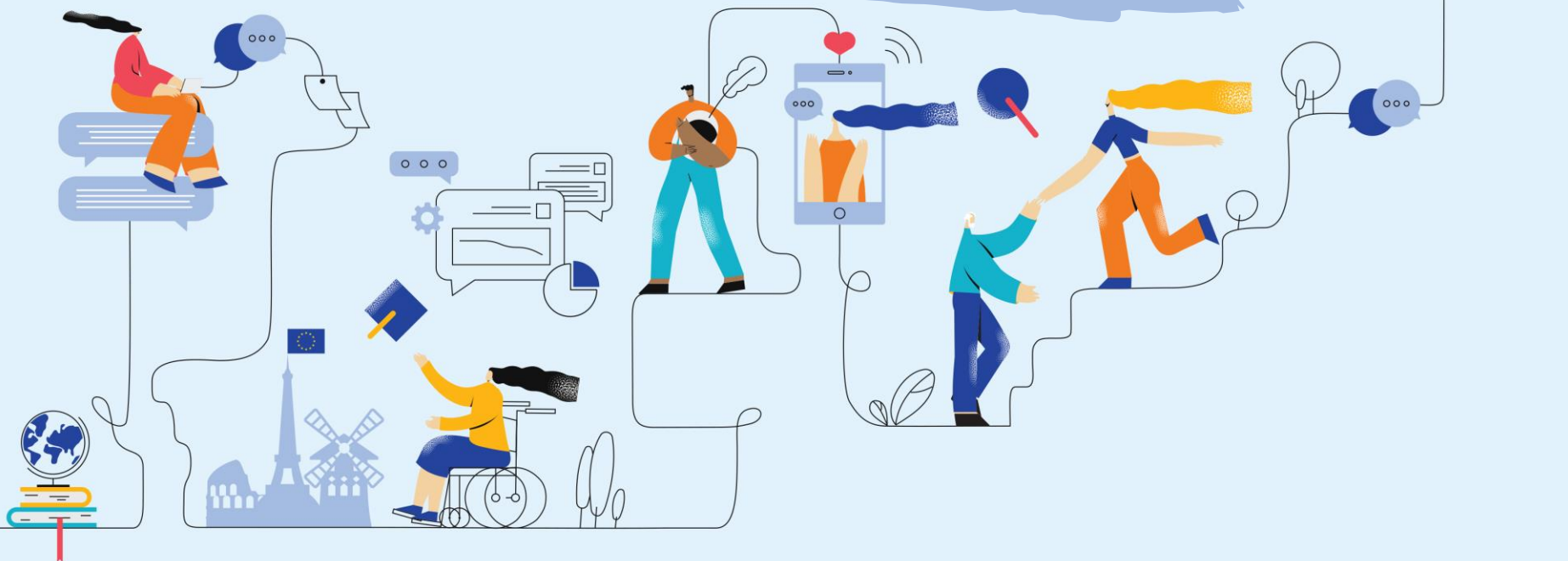

AGENCIJA ZA  
MOBILNOST I  
PROGRAME EU

Sufinancirano sredstvima  
Europske unije

Erasmus+ | Europske snage solidarnosti | Obzor Europa

# KA2: Partnerstva za suradnju

Omogućuju organizacijama sudionicama stjecanje iskustva u međunarodnoj suradnji i jačanje vlastitih kapaciteta, ali i postizanje kvalitetnih inovativnih rezultata.

## Suradnička partnerstva

Cooperation partnership

**ADU KA220**

- kompleksniji format
- inovativnost i sinergija

## Mala partnerstva

Small scale partnership

**ADU KA210**

- jednostavniji format
- namijenjen manje iskusnim organizacijama

# Suradnička partnerstva

01

Povećavanje kvalitete rada, aktivnosti i praksi uključenih organizacija i institucija

02

Izgradnja kapaciteta organizacija za transnacionalni i međusektorski rad

03

Rješavanje zajedničkih potreba i prioriteta na područjima obrazovanja

04

Omogućavanje transformacija i promjena (na individualnoj, organizacijskoj ili sektorskoj razini) koje će dovesti do poboljšanja i novih pristupa

razvoj,  
prenošenje i/ili  
provedba  
inovativne prakse

# Mala partnerstva

01

S nižim iznosima potpore, kraćim trajanjem i jednostavnijim administrativnim zahtjevima, Mala partnerstva namijenjena su **manje iskusnim organizacijama i onim potpuno novim u programu Erasmus+**

02

Smanjuju prepreke za ulazak u program organizacijama s **manjim kapacitetima**

03

Podržavaju uključivanje **skupina s manje mogućnosti**

04

Na lokalnu razinu donijeti **europsku dimenziju**

# Tko može sudjelovati?

## Mala partnerstva KA210

min. 2 partnera  
iz 2 različite „programske” zemlje\*

## Suradnička partnerstva KA220

min. 3 partnera  
iz 3 različite „programske” zemlje\*

- Partneri iz ostalih zemalja (dodana vrijednost)
- Pridruženi partneri

- Svaka javna ili privatna organizacija aktivnima u bilo kojem području obrazovanja, osposobljavanja, mladih i sporta ili drugim socioekonomskim sektorima, lokalna regionalna, nacionalna tijela...
  - Najprikladniji i najrazličitiji partneri aktivni u području kako bi se iskoristila njihova **različita iskustva**, profili i specifična stručnost
- Svi partneri - u fazi prijave (OID)
  - 1 partner-kordinator prijavljuje projekt

\*države članice EU i treće zemlje pridružene programu: Island, Lihtenštajn, Norveška, Turska, Makedonija, Srbija

# Trajanje projekta i rokovi

## Suradnička partnerstva

- trajanje: od 12 do 36 mjeseci

Rok:

23. ožujka 2022. u 12:00 h

## Mala partnerstva

- trajanje: od 6 do 24 mjeseca

Rokovi:

- 23. ožujka 2022. u 12:00 h
- 4. listopad 2022. u 12:00 h

SAVJETOVANJA: 21.2.-9.3.2022

[odrasli@ampeu.hr](mailto:odrasli@ampeu.hr)

Sufinancirano sredstvima  
Europske unije

Erasmus+ | Europske snage solidarnosti | Obzor Europa

# Prioriteti partnerstva za suradnju

## 4 horizontalna prioriteta za sve sektore

*(uključivanje i raznolikost, zelene strategije,  
digitalne transformacije, sudjelovanje u  
demokratskim procesima)*

## Sektorski prioriteti temeljeni na relevantnim ciljevima područja

Projekti moraju adresirati  
najmanje 1 horizontalni  
ili  
1 sektorski prioritet

### Prioriteti: OBRAZOVANJE ODRASLIH

- Poboljšanje dostupnosti visokokvalitetnih i fleksibilnih mogućnosti za učenje za odrasle
- Stvaranje oblika usavršavanja, poboljšanje dostupnosti i povećanje sudjelovanja u obrazovanju odraslih-niska razina vještina
- Poboljšanje kompetencija osoblja u obrazovanju odraslih
- Poboljšanje osiguravanja kvalitete mogućnosti za učenje za odrasle
- Razvoj obrazovnih centara usmjerenih na budućnost
- Stvaranje i promicanje mogućnosti za učenje među svim građanima i generacijama

# Obrazovanje odraslih u programu Erasmus+

4 faze projekta: **planiranje**, **priprema**, provedba i **praćenje** u koje treba uključiti sljedeće aspekte:

## Zelena strategija

Alternativni, „zeleniji” načini implementiranja projektnih aktivnosti

## Digitalna transformacija

Virtualne i blended mogućnosti. Korištenje **EPALE** platformi za suradnju prije, tijekom i nakon projektnih aktivnosti

## Uključivanje

Jednake mogućnosti i pristup: inkluzivne projektne aktivnosti, uključivanje osoba s manje mogućnosti u donošenje odluka

# Pravila financiranja

## Suradnička partnerstva

paušal

- 120.000 EUR
  - 250.000 EUR
- ili
- 400.000 EUR

## Mala partnerstva

paušal

- 30.000 EUR
- ili
- 60.000 EUR

- paušalni iznos za cijeli projekt
- odabire se u fazi planiranja/prijave ovisno o planiranim rezultatima i aktivnostima
- opis aktivnosti koje će se provesti
- **Evaluacija**
  - projekt je isplativ; svakoj aktivnosti je dodijeljen odgovarajući iznos
  - nije moguće „rezati” i „spuštati” paušal na niži iznos → pad
- **Priručnik za KA2- u pripremi**

## KA220 suradnička partnerstva

### Opis projekta treba uključivati

- Detaljnu metodologiju projekta-raspodjela zadataka i financijski dogovori
- Analizu potreba
- Mehanizam za osiguranje kvalitete
- Strategija za evaluaciju
- Kvantitativni i kvalitativni pokazatelji
- Vremenik...

### Radni paketi (RP)\*- do 5 RP

projektno upravljanje (max 20%)

+ 4 radna paketa → ciljevi, aktivnosti/rezultati, pokazatelji

- podugovaranje: max 20% (ne za ključne aktivnosti)

▶ **NAČELO RAZMJERNOSTI:** veći zatraženi iznos → veća očekivanja (preciznost; sveobuhvatnosti)

\*Radni paket: Skup aktivnosti koji doprinosi ostvarenju zajedničkih ciljeva

## KA210 Mala partnerstva

### Opis projekta treba uključivati

1. Ciljeve
2. **Predložene aktivnosti**
3. Očekivane rezultate

### Prijava treba sadržavati

- **Manje informacija**
- Vremenski raspored projekta s očekivanim datumom završetka
- Dovoljno informacija o proračunskom planu kako bi ocjenjivači mogli procijeniti prikladnost svake **aktivnosti**

## Kriteriji za dodjelu

### Relevantnost

KA210: 30 bodova

KA220: 25 bodova

### Kvaliteta partnerstva i suradnje

KA210: 20 bodova

KA220: 20 bodova

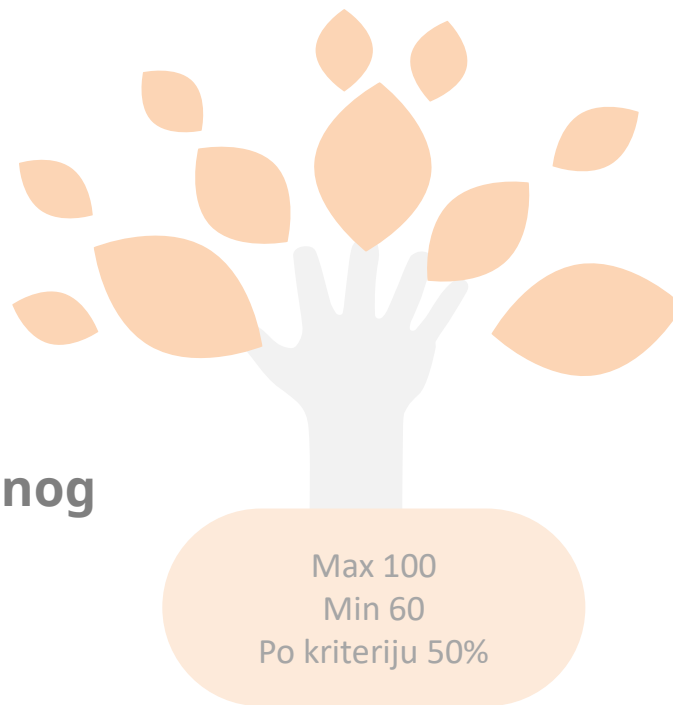

### Kvaliteta projektnog plana i provedbe

KA210: 30 bodova

KA220: 30 bodova

### Učinak

KA210: 20 bodova

KA220: 25 bodova

# Raspoloživa financijska sredstva 2022.

**KA 1 mobilnosti**  
1.054.384,00 €

**KA220 Suradnička partnerstva:**  
430.130,00 €

**KA210 Mala partnerstva:**  
230.919,00 €

**TOTAL Obrazovanje odraslih: 1.715.433 €**

# Koraci za sudjelovanje

[www.ampeu.hr](http://www.ampeu.hr)

## Prije projekta

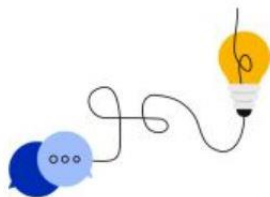

Upoznajte program i nađite nešto za sebe

**DOZNAJ VIŠE**

## Prijava projekta

Otkrijte što je potrebno za prijavu

**DOZNAJ VIŠE**

## Provedba projekta

Pronađite ugovornu dokumentaciju

**DOZNAJ VIŠE**

## Diseminacija i korištenje rezultata

Učinite projekt vidljivim

**DOZNAJ VIŠE**

[odrasli@ampeu.hr](mailto:odrasli@ampeu.hr)

# Koraci za sudjelovanje

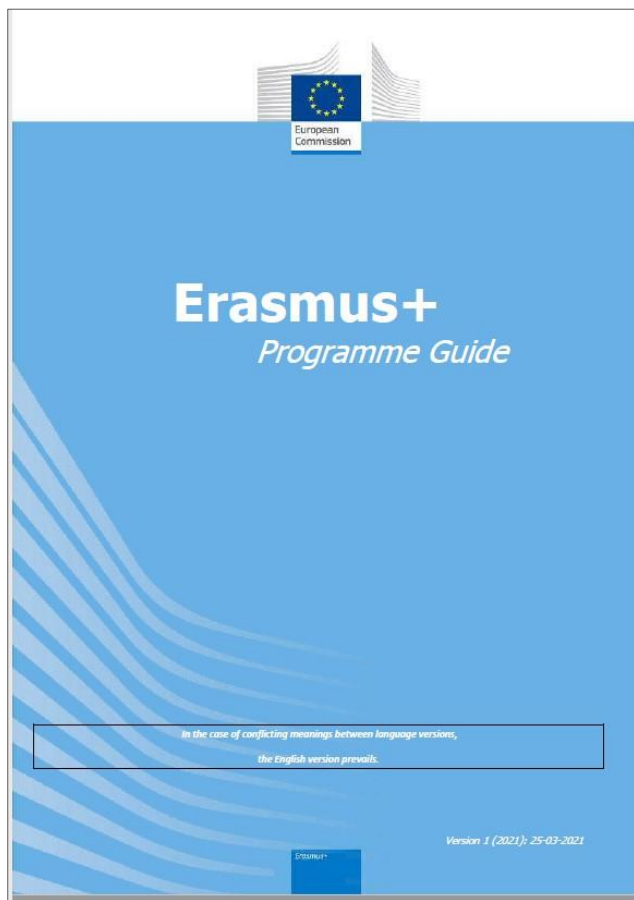

Za detaljne upute o podnošenju prijava pogledajte [Vodič kroz program Erasmus+](#) na engleskom jeziku. [Verzija na hrvatskom jeziku](#) je također dostupna.

Prijavni obrasci i druga tehnička dokumentacija potrebna za postupak prijave bit će objavljeni u narednom razdoblju [na internetskim stranicama Agencije za mobilnost i programe Europske unije](#).

*\* Prednost pred informacijama navedenim u ovoj prezentaciji imaju informacije objavljene u Vodiču kroz program Erasmus+ 2022.*

# Koraci za sudjelovanje

## ERASMUS+ šalabahter

od ideje do prijave

### 1. Inspiracija

- Svi E+ projekti: [Diseminacijska platforma za rezultate projekata E+](#)
- Hrvatski primjeri: [Vodič kroz ostvarene prilike](#)

### 2. Kako pronaći partnere?

- Vlastiti kontakti i mreže
- [EPALE](#)
- [School Education Gateway](#)- katalog tečajeva
- [Diseminacijska platforma za rezultate E+ projekata](#)
- *Kontaktne seminari: [Aktivnosti suradnje i osposobljavanja \(TCA\)](#)*

### 3. Koja su pravila?

#### [Vodič kroz program Erasmus+](#)

- Opće informacije o programu: str. 4-35
- KA1: str. 113-127
- KA2: str. 199-222
- Informacije za prijavitelje: 383-405

### 4. Kako se prijaviti?

Prijave podnose organizacije putem *online* obrazaca:

#### [Erasmus+ i ESC platforma](#)

„single entry point“

- [Online prijavni obrasci](#) –
- [Registracija organizacije-OID](#) broj
  - Upute i priručnici

### 5. Upute za ispunjavanje prijavnih obrazaca

[KA1: akreditirani projekti KA121-ADU](#)

[KA1: kratkoročni projekti mobilnosti KA122-ADU](#)

*KA2: [u izradi](#)*

# Koraci za sudjelovanje

## 6. Pomoć i podrška

Agencija za mobilnost i programe EU  
Odjel za obrazovanje odraslih

[odrasli@ampeu.hr](mailto:odrasli@ampeu.hr)

[www.ampeu.hr](http://www.ampeu.hr)

- Besplatno savjetovanje

- [Individualni online sastanci](#):  
KA1: 31.1.-16.2.2022. KA2: 21.2.-9.3.2022.

- Radionice i webinar  
• Upute

[Erasmus+:Obrazovanje odraslih](#)

## 7. Nakon prijave...

1. provjera formalnih uvjeta; → 2. evaluacija kvalitete; →
3. odluka o dodjeli; → 4. obavijesti prijaviteljima; →
5. ugovaranje s odobrenim prijaviteljima; →
6. isplata potpore; →
7. provedba projekta...

## 8. Rokovi

KA1

23.2.2022. u 12.00 Mobilnosti (KA121 i 122)

19.10.2022. u 12.00 Erasmus akreditacije

KA2

23.3.2022. u 12.00 KA210 i KA220

4.10.2022. u 12.00 samo KA210

Rezultati okvirno 4 (KA1) do 5 (KA2) mjeseci od roka za prijavu

# SRETNNO!

Odjel za obrazovanje odraslih

# Hvala na pozornosti!

Odjel za obrazovanje odraslih

[odrasli@ampeu.hr](mailto:odrasli@ampeu.hr)

